Legenda	
	Pintura

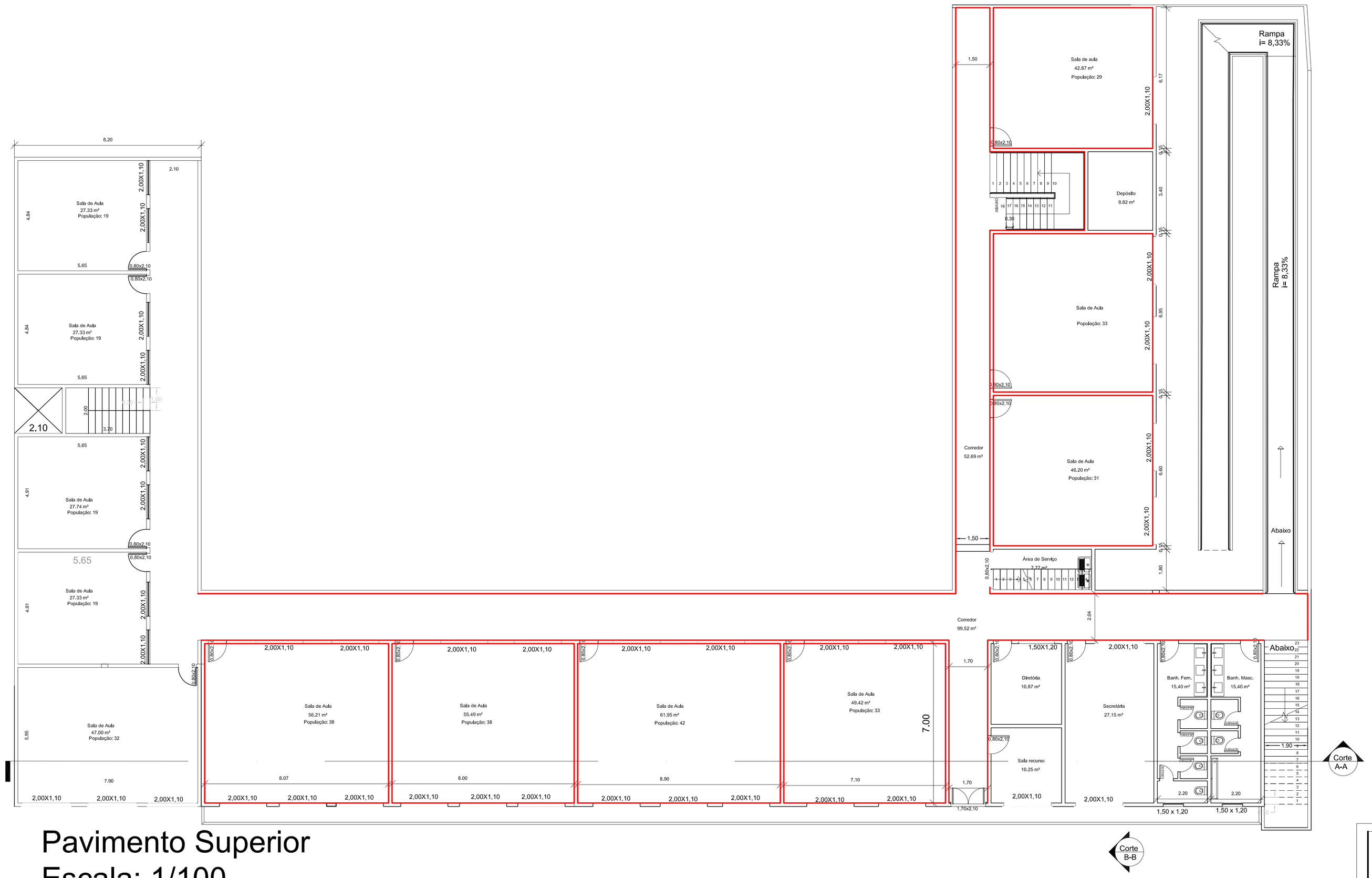

Pavimento Superior
Escala: 1/100
Àrea :601,89 m²

PREFEITURA DE PEDRA DOURADA

PROJETO ARQUITETÔNICO

PREFEITO: FAGNER FERREIRA VEIGA - CNPJ 18.114.215/0001-07

RESPONSÁVEL TÉCNICO: ELIAS JOSÉ DE SOUZA JÚNIOR CREA RJ 2019102109

CONTEÚDO:	OBRA:	ÁREA CONSTRUÍDA:
PLANTAS DE CORTE PLANTA DE COBERTURA	REFORMA DA COBERTURA DA ESCOLA M. M. QUINTÃO	
	ENDEREÇO: R.Glicério Dias Soares, 11 - Pedra Dourada - MG, 36847-000	FOLHA P01/01
	BAIRRO: Centro	
	ESCALA: INDICADA / DATA: 29/11/2022	

A1 – 84.10 x 59.40